

## 2013

	PAYS D'ARLES				
	taureaux labellisés AOC	poids en kg	total taureaux abattus	poids en kg	% de label
JANVIER	165	24654,50	192	27421,10	85,94%
FEVRIER	93	14293,00	118	16581,20	78,81%
MARS	105	15959,35	137	0,00	76,64%
AVRIL	126	20767,50	157	23604,60	80,25%
MAI	121	19536,30	156	22418,80	77,56%
JUIN	146	25262,50	162	26791,90	90,12%
JUILLET	161	25984,00	183	28673,80	87,98%
AOUT	162	27705,80	191	30558,60	84,82%
SEPTEMBRE	163	28126,70	193	31640,70	84,46%
OCTOBRE	177	29515,90	188	30724,40	94,15%
NOVEMBRE	168	26112,80	195	28314,50	86,15%
DECEMBRE	146	22918,60	177	26348,00	82,49%
TOTAL	1733	280836,95	2049	293 077,60	84,58%

ALAZARD ET ROUX 2013	
Nbr taureaux achat A&R	1403
poids en tonnes	235,34

LABEL AOC TOTAL 2013	
Nbr taureaux AOC	1733
poids en tonnes	280,84

ABATTAGE TOTAL 2013	
Nbr taureaux abattus	2049
poids en tonnes	293,08

## Répartition du Label

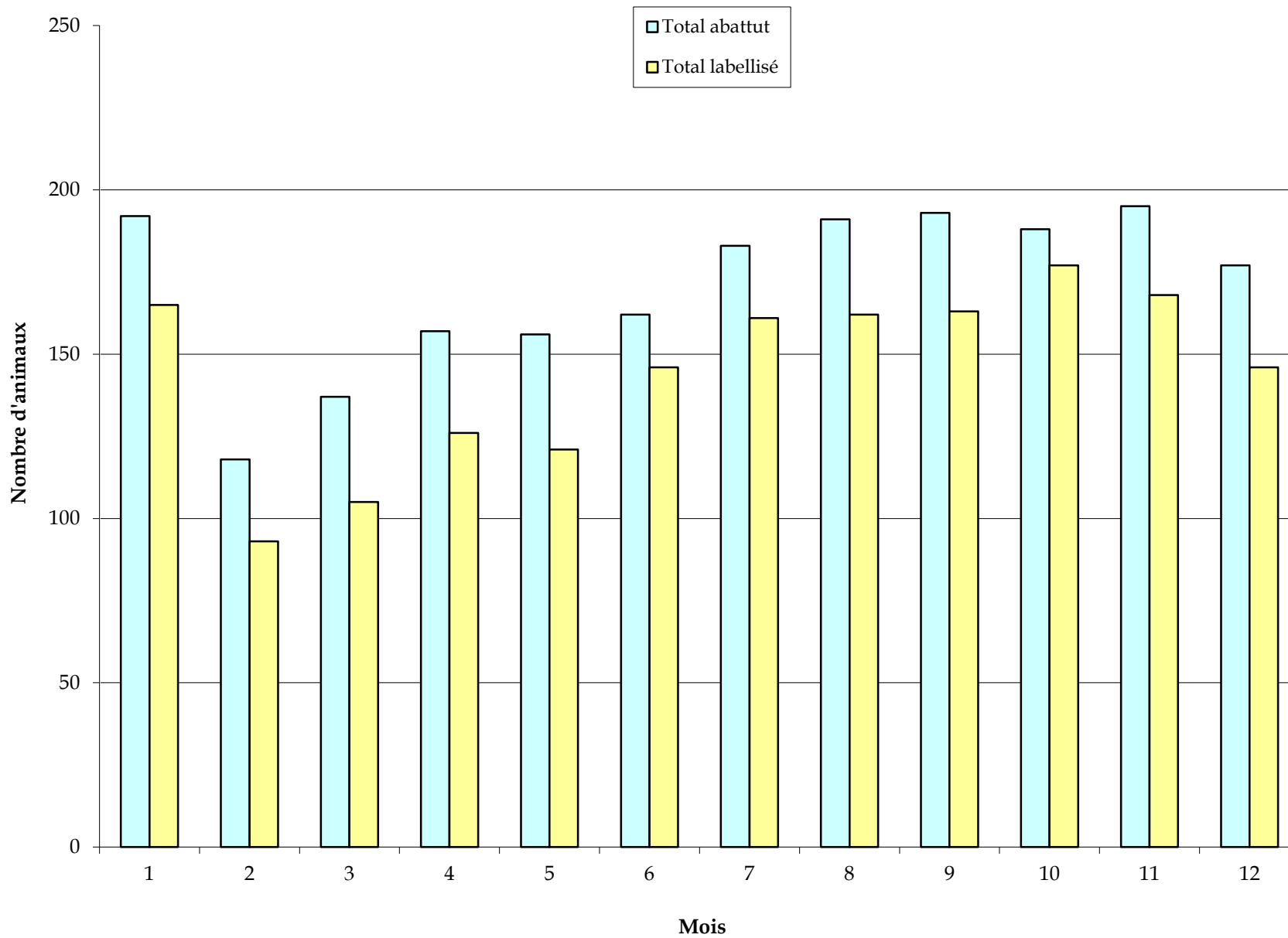

	TOTAL labellisés	ALAZARD	REVENTE	AUTO CONSO	MAEVA	VERGONNIER	ALES VIANDE	TEYSSIER Thierry
	Nombre d'animaux	Nombre	Nombre	Nombre	Nombre	Nombre	Nombre	Nombre
Janvier	165	141	13	5	6	0	0	0
Février	93	73	7	10	3	0	0	0
Mars	105	86	8	5	6	0	0	0
Avril	126	108	6	7	4	1	0	0
Mai	121	87	23	5	6	0	0	0
Juin	146	126	14	3	1	2	0	0
Juillet	161	136	10	0	14	1	0	0
Août	162	131	19	0	10	2	0	0
Septembre	163	130	21	6	5	1	0	0
Octobre	177	146	23	3	4	1	0	0
Novembre	168	122	39	1	4	2	0	0
Décembre	146	117	22	3	3	1	0	0
	1733	1403	205	48	66	11	0	0

TOTAL Labellisés	ALAZARD	REVENTE	AUTO CONSO	MAEVA	VERGONNIER	ALES VIANDE	TEYSSIER Thierry
poids en tonnes	poids en t	poids en t	poids en t	poids en t	poids en t	poids en t	poids en t
24,65	21,31	1,78	0,74	0,82	0,00	0,00	0,00
14,29	11,35	1,17	1,39	0,38	0,00	0,00	0,00
15,96	13,12	1,02	0,86	0,95	0,00	0,00	0,00
18,34	18,34	0,78	0,93	0,54	0,18	0,00	0,00
19,54	14,93	2,98	0,75	0,87	0,00	0,00	0,00
24,84	22,47	1,93	0,33	0,11	0,43	0,00	0,00
25,98	22,83	1,24	0,00	1,69	0,22	0,00	0,00
27,71	23,64	2,37	0,00	1,31	0,39	0,00	0,00
28,13	23,37	3,29	0,66	0,63	0,18	0,00	0,00
29,52	25,04	3,35	0,33	0,58	0,23	0,00	0,00
26,11	19,94	5,08	0,20	0,62	0,27	0,00	0,00
22,92	18,99	2,91	0,36	0,46	0,20	0,00	0,00
277,99	235,34	27,90	6,56	8,96	2,07	0,00	0,00



	NOMBRES BOVINS AOC	RACES		CROISÉ	NON AOC	NOMBRE DE BOVINS SUSCEPTIBLES D'OBTENIR L'AGRÈMENT
		RAÇO DI BIOU	COMBAT			
JANVIER	165	121	44	0	27	192
FÉVRIER	93	78	15	0	25	118
MARS	105	69	36	0	32	137
AVRIL	126	100	26	0	31	157
MAI	121	99	22	0	35	156
JUIN	147	106	41	0	15	162
JUILLET	161	108	53	0	22	183
AOUT	162	100	62	0	29	191
SEPTEMBRE	163	141	22	0	30	193
OCTOBRE	177	132	45	0	11	188
NOVEMBRE	168	138	30	0	27	195
DECEMBRE	146	114	32	0	31	177
<b>TOTAL</b>	<b>1734</b>	<b>1306</b>	<b>428</b>	<b>0</b>	<b>315</b>	<b>2049</b>

Pourcentage des abattages entre  
la Raço di Biou et la race de Combat  
pour l'année 2013

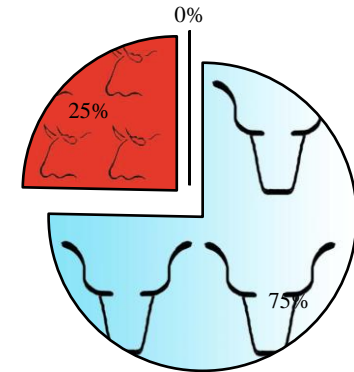

	JANVIE R		FEVRIE R		MARS		AVRIL		MAI		JUIN		JUILLET		AOÛT		SEPTEM BRE		OCTOBR E		NOVEM BRE		DECEMB RE		TOTAL																
	NO MB RE BOV IN	SEX E		NO MB RE BOV IN	SE XE		NO MBR E BOV IN	SE XE		NO MBR E BOV IN	SE XE		NO MBR E BOV IN	SEX E		NO MBR E BOV IN	SEX E		NO MBR E BOV IN	SE XE		NO MBR E BOV IN	SE XE																		
		M	F		M	F		M	F		M	F		M	F		M	F		M	F		M	F	M	F	M	F	M	F	M	F	MA LE S	FEM ELE S	AN NE E	M & F	AG E				
1 2	0			0			0	0	0	0	0			1	1	0	0	0	0	0	0	0	0	0	0	0	0	0	0	0	0	0	0	0	2	15	201 2	17	1 an		
11	2	0	2	16	1	1 5	17	5	1 2	23	1	2 2	20	2	1 8	16	5	1 1	45	2	2 3	28	1	1 6	37	1	2 0	37	8	2 9	21	9	1 2	105	202	201 1	3 0 7	2 an s			
1 0	19	6	1 3	18	1	0 8	18	1	1 7	17	1	3 4	17	6	1 1	36	1	5 1	25	2	0 5	35	2	0 1	16	4	1 2	40	1	7 3	21	9	1 2	159	134	201 0	2 9 3	3 an s			
0 9	18	1	0 8	23	1	2 1	11	1	0 1	20	1	8 2	24	1	5 9	31	2	7 4	36	3	4 2	34	3	2 1	26	1	7 9	25	1	4 1	22	1	7 5	23 4	65	20 09	2 9 9	4 an s			
0 8	26	1	4 2	9	7	2	8	6	2	23	2	1 2	24	1	8 6	31	2	6 5	21	1	8 3	14	1	4 0	24	2	2 2	24	1	5 9	16	1	2 4	14	1 1 3	181	50	20 08	2 31	5 an s	
0 7	19	8	1 1	7	4	3	9	5	4	13	7	6	6	6	0	10	1	0 0	9	7	2	11	5	6	11	9	2	10	5	5	10	7	3	11	3	8	88	50	20 07	13 8	6 an s
0 6	9	6	3	3	1	2	3	1	2	9	7	2	2	1	1	7	5	2	4	3	1	6	2	4	3	3	0	10	8	2	8	6	2	7	4	3	52	24	20 06	7 6	7 an s
0 5	11	8	3	2	2	0	7	3	4	1	1	0	5	3	2	1	0	1	4	1	3	3	1	2	2	0	2	12	9	3	3	1	2	4	4	0	31	22	20 05	5 3	8 an s
0 4	11	1	1 0	5	1	4	9	2	7	2	0	2	3	0	3	2	2	0	2	1	1	2	1	1	6	4	2	7	3	4	2	1	1	4	2	2	21	37	20 04	5 8	9 an s
0	15	2	1 3	2	2	0	4	1	3	1	1	0	5	4	1	1	0	1	4	2	2	1	1	0	5	5	0	5	3	2	2	1	1	4	0	4	18	27	20 03	4 5	10 an







<b>2013</b>	<b>MALES</b>	<b>FEMELLES</b>
Janvier	65	100
Février	44	49
Mars	46	59
Avril	73	53
Mai	59	62
Juin	94	52
Juillet	113	48
Août	110	52
Septembre	118	45
Octobre	87	90
Novembre	77	91
Décembre	63	83

**TOTAL 2013**

<b>MALES</b>	949
<b>FEMELLES</b>	784
<b>TOTAL</b>	1733

# REPARTITION DES ABATTAGE MALES ET FEMELLES ANNEE 2013

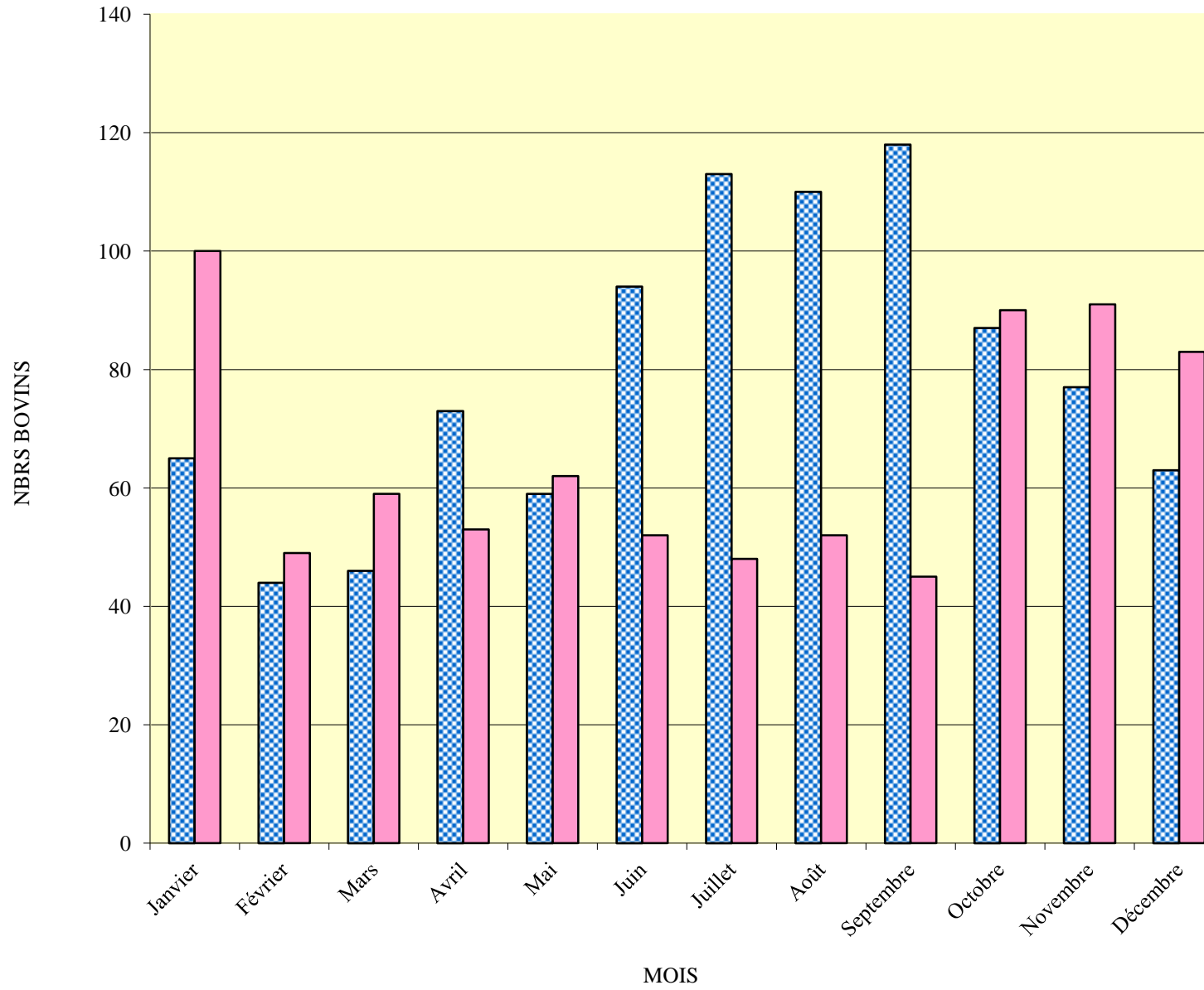

**AGE ET SEXE DES BOVINS ABATTUS EN 2013**

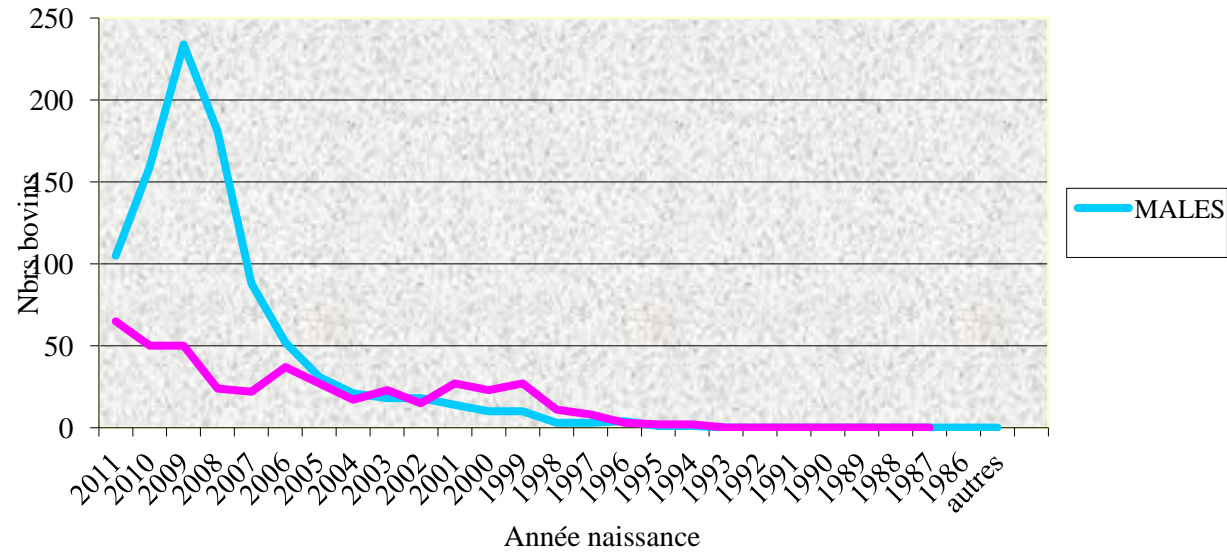

**AGE DES BOVINS ABATTUS ANNEE 2013**

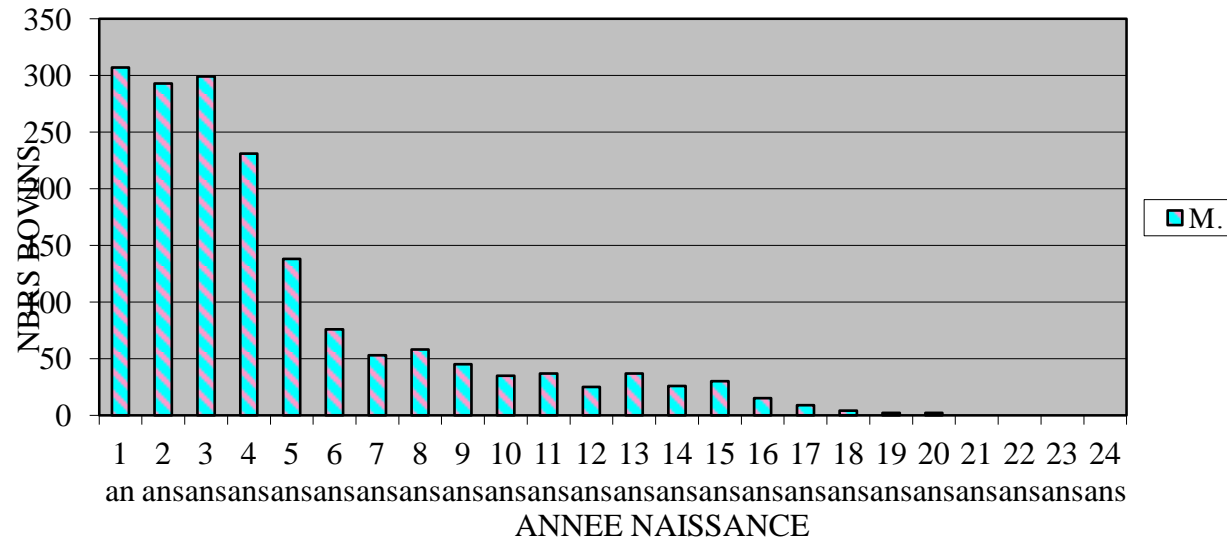

	<b>bovins</b>
1997	756
1998	1 477
1999	1 328
2000	1 405
2001	1 614
2002	1 425
2003	1 682
2004	1 940
2005	2 210
2006	1 381
2007	1524
2008	1315
2009	1536
2010	1798
2011	1911
2012	1943
2013	1733

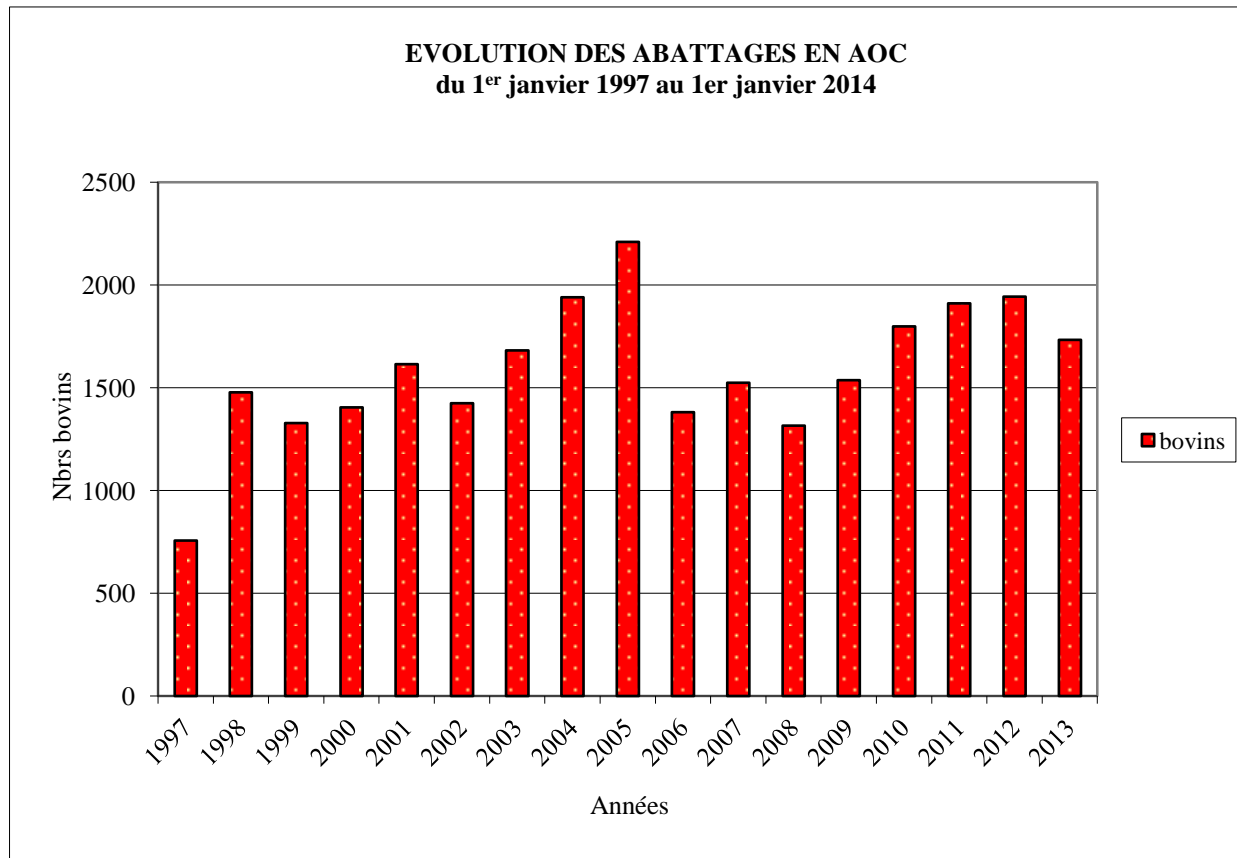

**EVOLUTION DU POIDS TOTAL DES CARCASSES EN AOC**

1997	131,45
1998	247,6
1999	227,3
2000	226,75
2001	254,4
2002	233,1
2003	260,2
2004	309,9
2005	338
2006	222
2007	243,6
2008	204,28
2009	239,00
2010	269,19
2011	304,12
2012	314,72
2013	280,84

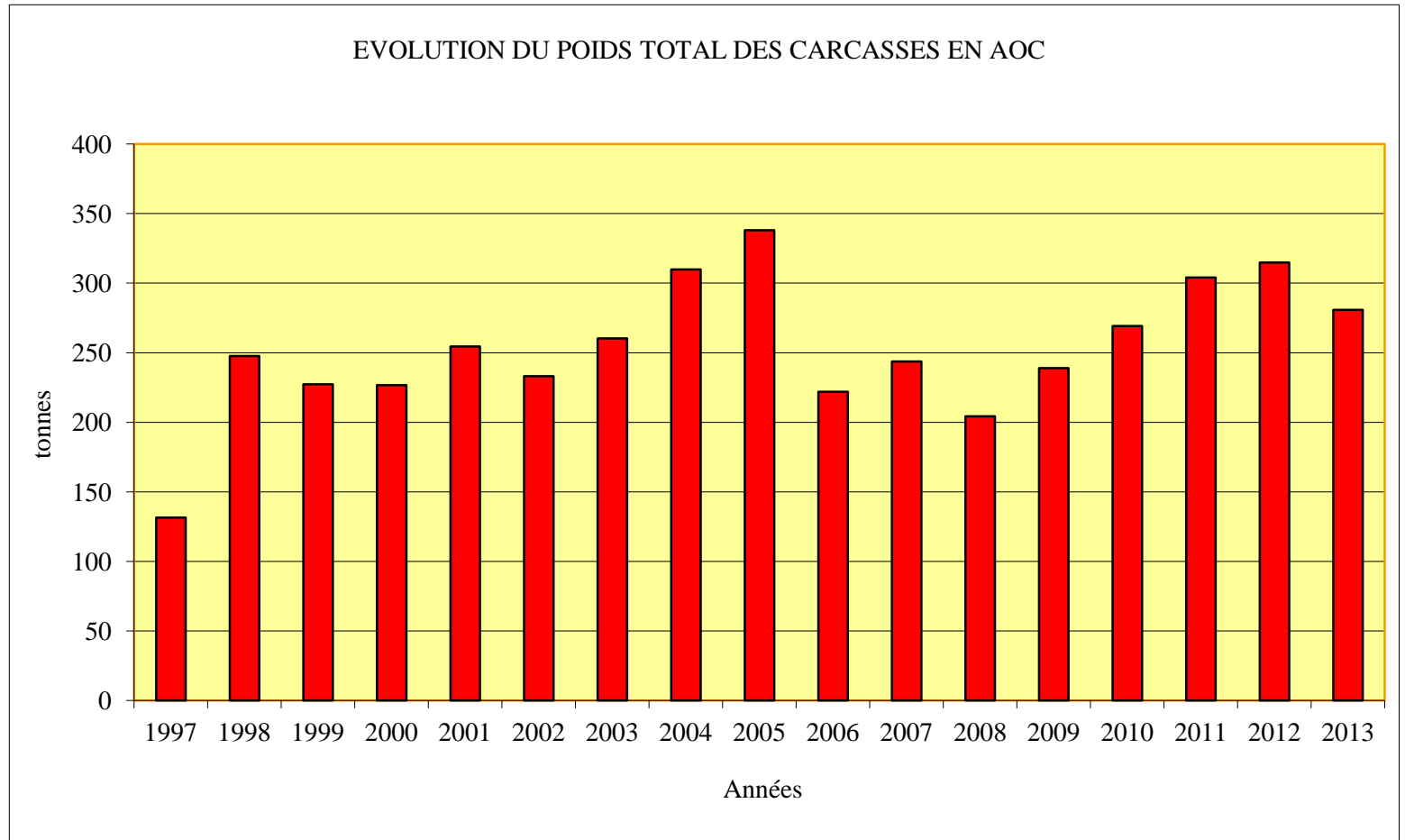

**EVOLUTION DU POIDS MOYEN  
D'UNE CARCASSE EN AOC**

1997	173,9
1998	167,6
1999	171,2
2000	161,4
2001	157,6
2002	163,5
2003	154,6
2004	165,9
2005	152,9
2006	160,75
2007	159,83
2008	155,11
2009	155,6
2010	160,36
2011	159,22
2012	161,56
2013	162,05

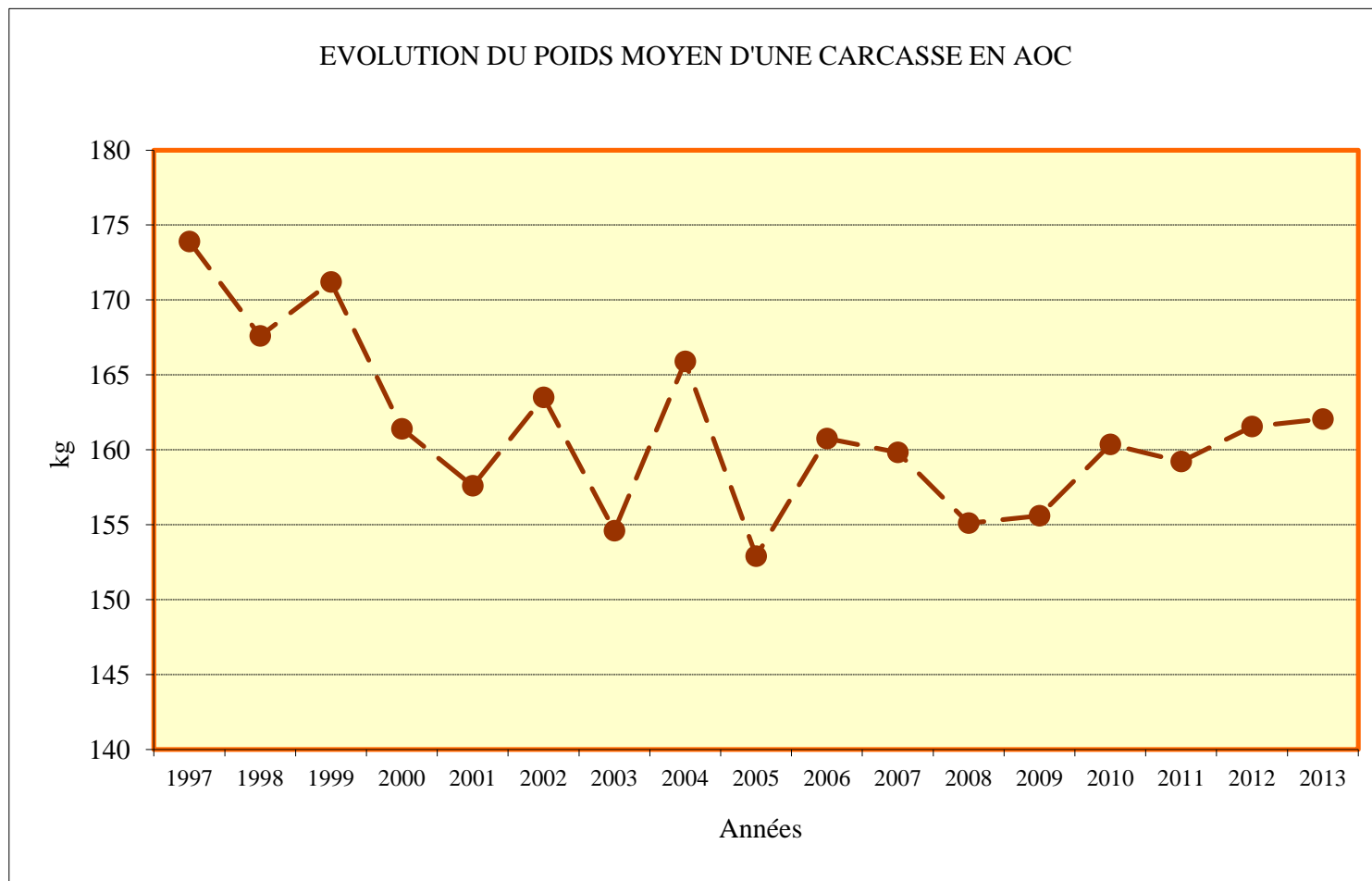

	MALES	NBR	FEMELLES	NBR
JANVIER	11,97	65	12,68	100
FEVRIER	8,76	44	5,53	49
MARS	8,52	46	7,44	59
AVRIL	14,24	73	6,53	53
MAI	11,71	59	7,83	62
JUIN	18,67	94	6,59	52
JUILLET	20,26	113	5,73	48
AOÛT	21,30	110	6,41	52
SEPTEMBRE	22,95	118	5,18	45
OCTOBRE	17,74	87	11,78	90
NOVEMBRE	14,40	77	11,71	91
DÉCEMBRE	12,48	63	10,44	83
	<b>182,98</b>	949	<b>97,86</b>	784

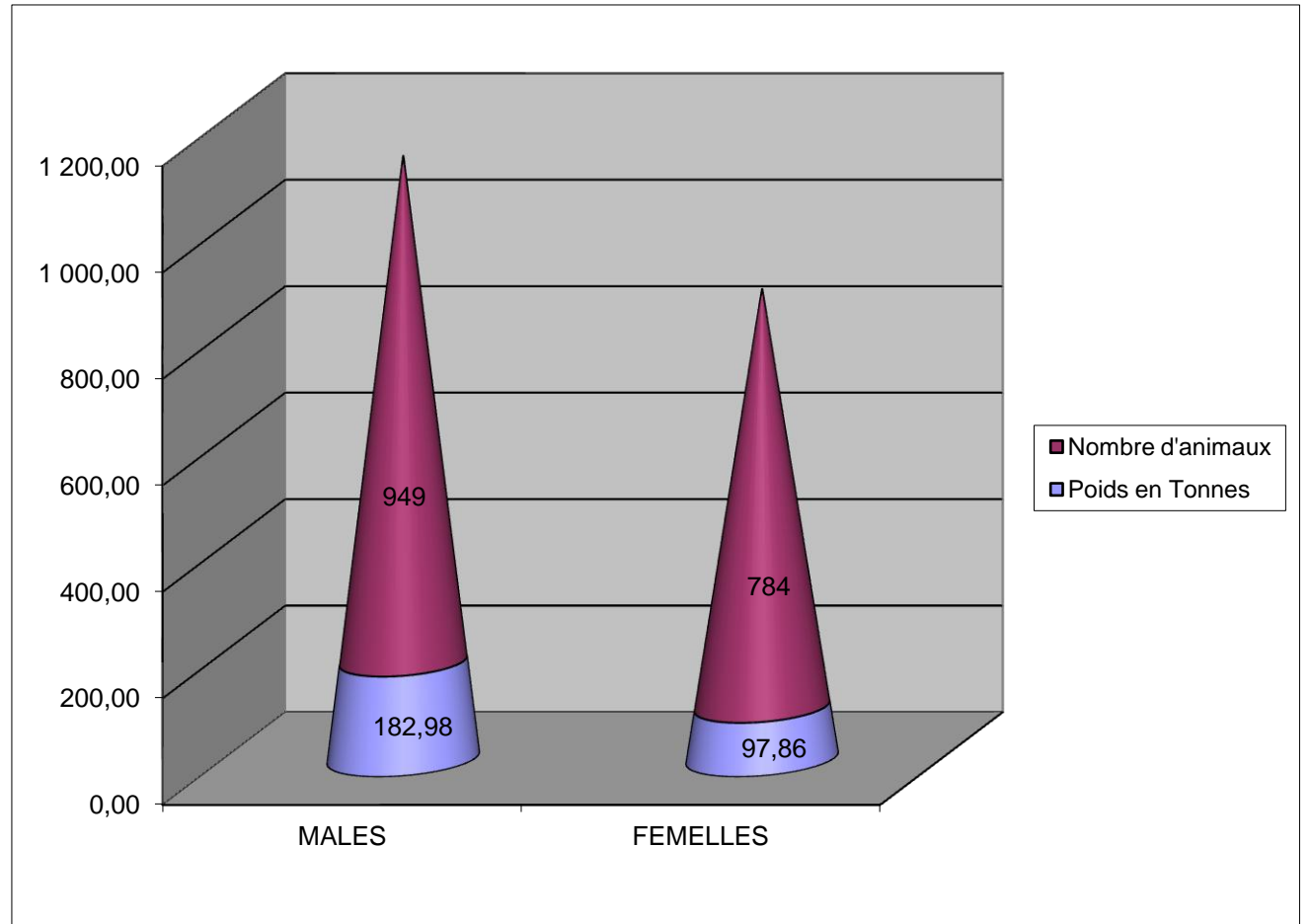

Pd TOTAL	Nb TOTAL	DEPART	Moyenne Poids
189672,20	1193	13	158,99
74229,95	445	30	166,81
16530,80	91	34	181,66

Répartition du nombre de bête entre les 3 départements des Bouches du Rhône, du Gard et de l'Hérault pour 2013

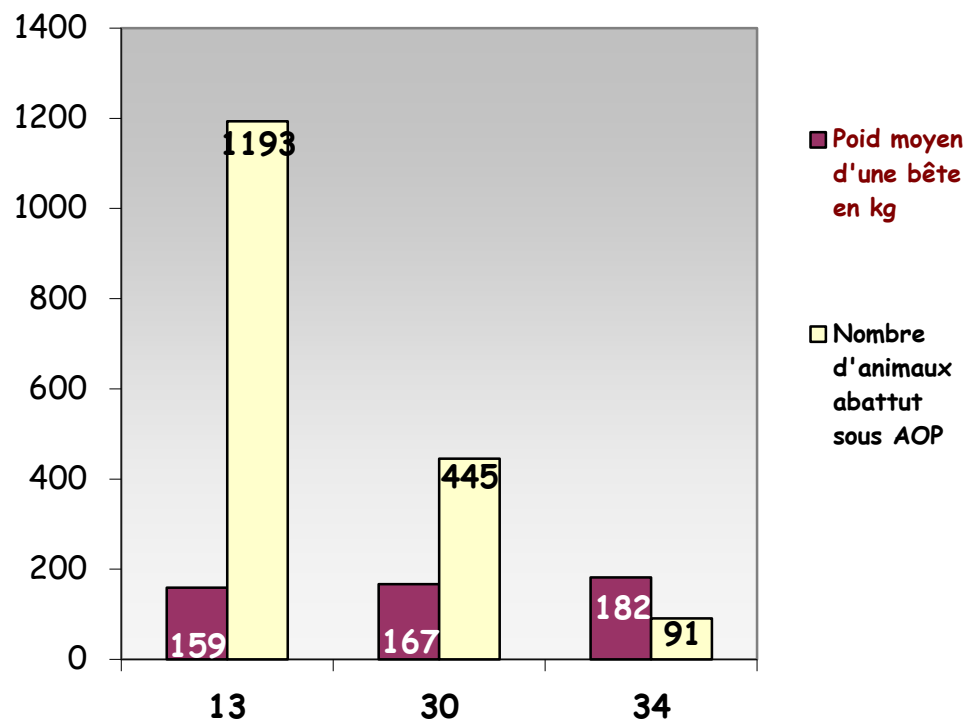

Répartition du poids total abattu sous AOP entre les 3 départements des Bouches du Rhône, du Gard et de l'Hérault pour 2013

